MERKURY GOŁAWSKI Sp.j
ul. Sidorska 53 21-500 Biała Podlaska

BUDOWA BUDYNKU WIELORODZINNEGO Z USŁUGAMI - etap 2
ul. Armii Krajowej Biała Podlaska

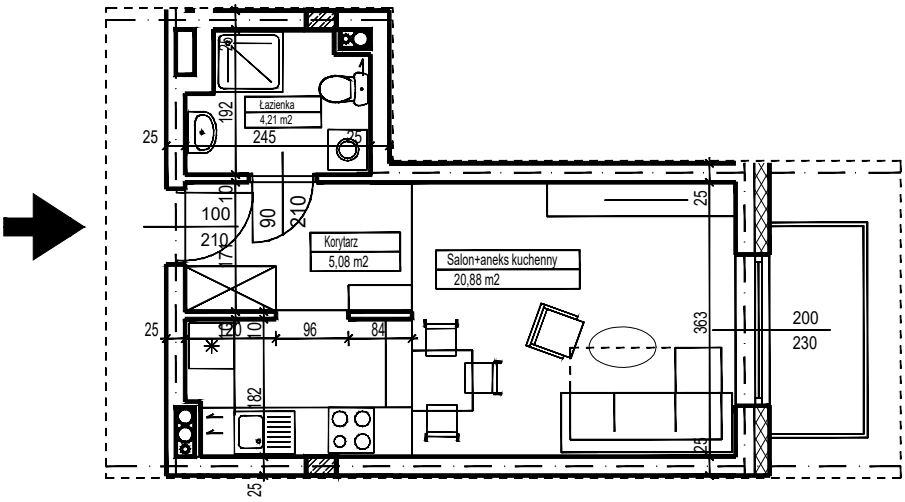

NR mieszk.59
pow. 30,17m2

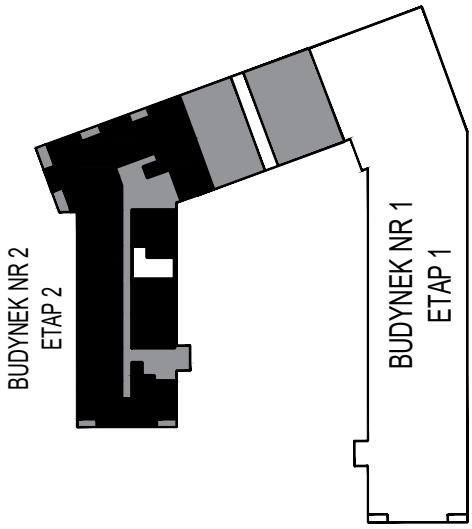

POWIERZCHNIA	KONDYGNACJA	MIESZKANIE NR	SKALA
30,17 m^2	PIĘTRO 3	59	1:100